Johann Sebastian Bach: Praeludium in C-Dur

für Solostimme und Klavier

Bearbeiter: Eugen Regnier
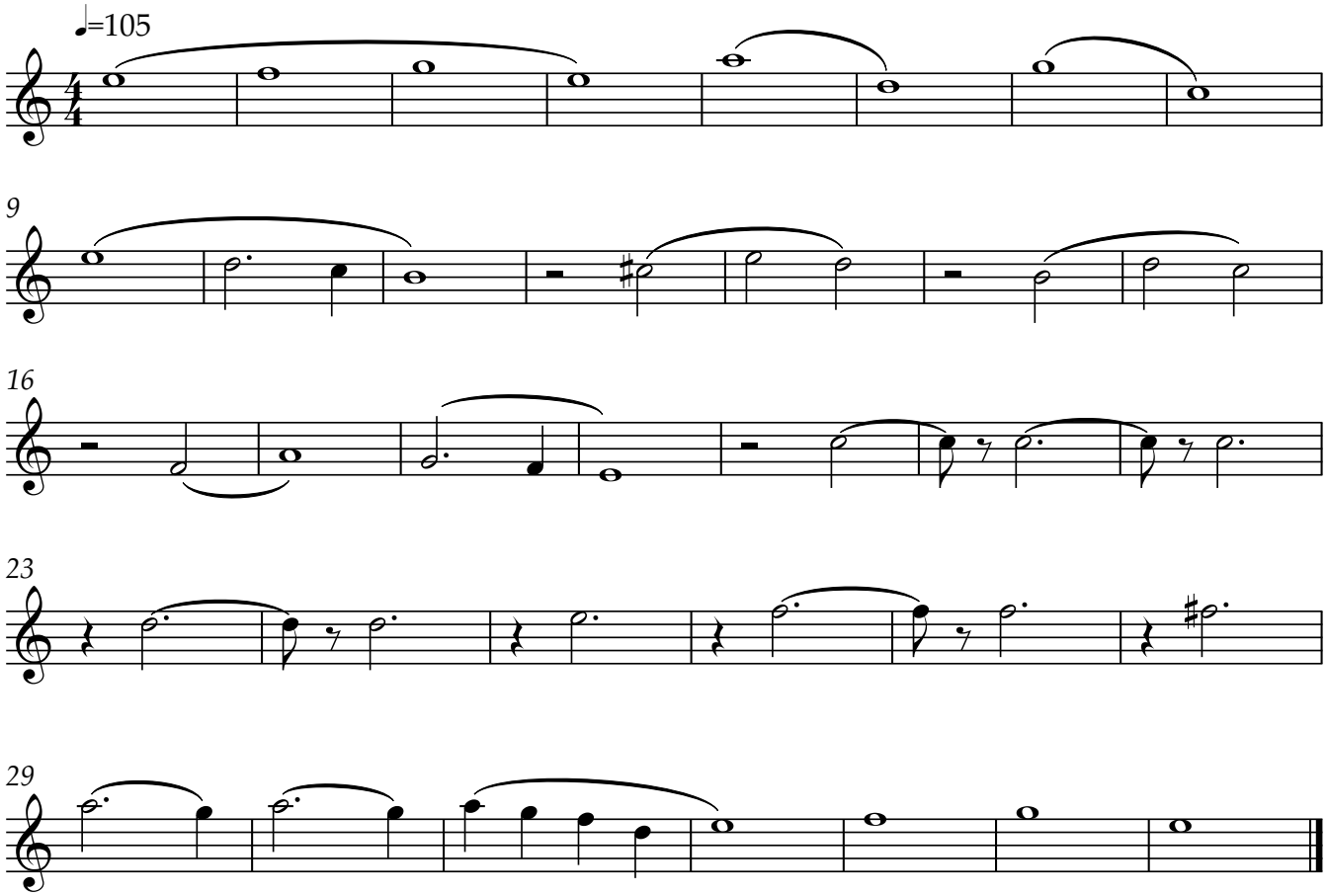
Stimme in C